Une sélection
LES CROISIÈRES
Notre temps

ORGANISATION
RIVAGES DU MONDE

CROISIÈRES MARITIMES 2021

Lumières D'AUTOMNE

NOUVEAU BATEAU

MARIE AUFFRET
RÉDACTRICE EN CHEF
DE NOTRE TEMPS

Ces derniers mois, voyager nous aura manqué, à tous, éperdument. Et si l'automne était enfin le temps de repartir en croisière ? Même si des incertitudes persistent, les conditions sanitaires améliorées dans de nombreux pays et les protocoles mis en place par notre partenaire Rivages du Monde, nous permettent de nous projeter un peu plus vers de proches et lointaines destinations. Partez donc à la découverte de ces itinéraires d'automne sélectionnés par Notre Temps et organisés par Rivages du Monde à bord d'un magnifique bateau hybride de toute nouvelle génération, écrin parfait pour naviguer. Des côtes françaises à celles de l'Afrique, il y en a pour tous les goûts et toutes les attentes.
Belle découverte à tous !

LES PLUS DES CROISIÈRES SÉLECTIONNÉES PAR Notre temps,

- UN DIRECTEUR DE CROISIÈRE ET UNE ÉQUIPE D'ACCOMPAGNATEURS **FRANCOPHONES**
- A BORD DU WORLD EXPLORER, **UN NOUVEAU BATEAU DE 180 PASSAGERS SEULEMENT** PLUS RESPECTUEUX DE L'ENVIRONNEMENT
- **DES CONFÉRENCIERS SPÉCIALISTES**
- UNE RESTAURATION DE **TRADITION FRANÇAISE**
- UNE FORMULE **TOUT COMPRIS EN PENSION COMPLÈTE** AVEC VIN À DISCRÉTION PENDANT LES REPAS (HORS EXCURSIONS)
- **UN FILM SOUVENIR OFFERT** À LA FIN DE VOTRE CROISIÈRE

À bord du WORLD EXPLORER

UN NOUVEAU BATEAU DE DERNIÈRE GÉNÉRATION À TAILLE HUMAINE

À bord du World Explorer, modernité technologique se conjugue avec élégance et confort. Son design épuré contraste harmonieusement avec sa décoration intérieure aux couleurs chaudes. Construit en 2019, il bénéficie d'une nouvelle technologie hybride (essentiellement utilisée lors des manœuvres dans les ports) plus respectueuse de l'environnement ainsi que d'une basse consommation énergétique et de faibles émissions en CO^2. Sa petite taille avec une capacité limitée à 180 passagers lui permet d'accéder aux ports les plus reculés et favorise l'exploration au plus près des sites.

Le restaurant avec ses baies vitrées panoramiques (Pont 4)

Auditorium

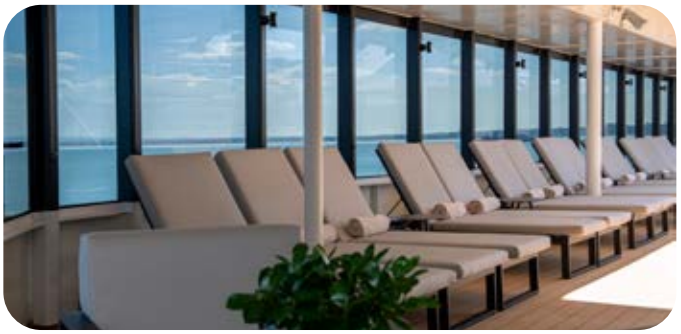

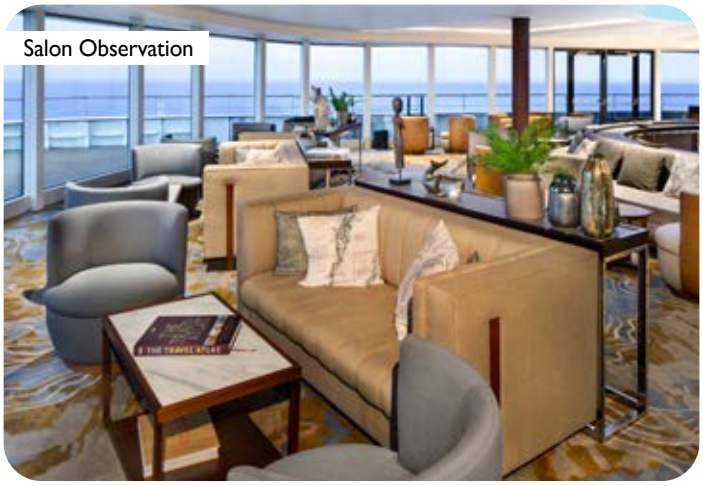

Salon Observation

LA VIE À BORD

Le World Explorer a été conçu par des spécialistes de la croisière sensibles à la découverte du monde et à la nature. Ainsi, de nombreux espaces intérieurs et extérieurs permettent de profiter à tout instant des magnifiques paysages que vous longerez. Confortablement installé dans le salon Observation, vous profiterez d'une vue panoramique exceptionnelle et d'un espace bibliothèque pour lire en toute tranquillité. Une salle de jeux (Pont 4) est à votre disposition pour jouer aux cartes, aux échecs ou au scrabble. Les conférences sont données dans l'élégant auditorium parfaitement équipé d'un écran géant et de fauteuils confortables. Pour vous détendre, vous disposez à bord d'un Sea Spa by l'Occitane (service payant) avec soins et massages, d'une salle de remise en forme ainsi que d'une piste de course à pied à l'extérieur. Une piscine extérieure chauffée vous accueille avec de nombreux transats, deux bains à remous et un snack-bar. Le bateau dispose également d'une boutique où vous trouverez des vêtements, des cartes postales, des produits de première nécessité et divers objets et souvenirs.

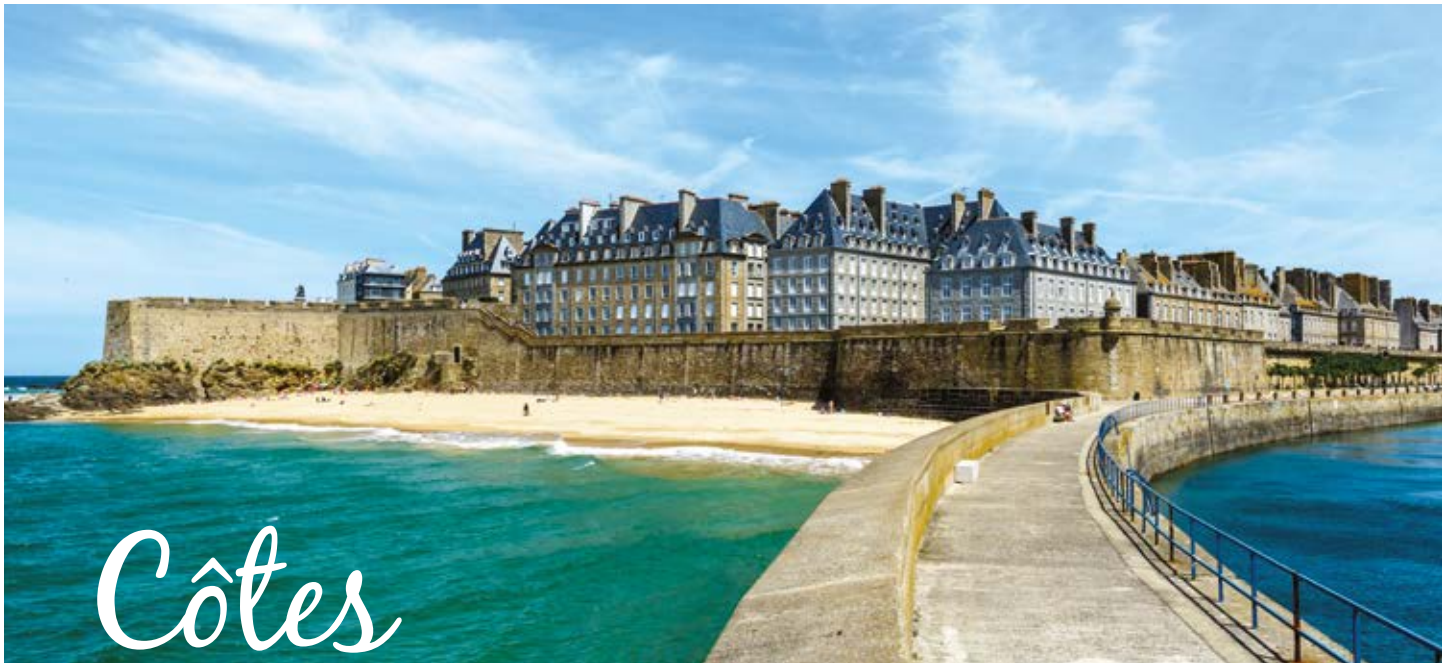

Côtes NORMANDES ET BRETONNES

Du 10 au 19 septembre 2021

LES POINTS FORTS

- La découverte **de la Normandie des peintres**
- Une escale à Ouistreham, **«la perle de la côte de Nacre»**
- Les côtes sauvages de Bretagne
- Les îles d'**Ouessant** et **Belle-Île-en-Mer**
- Le port historique de **La Rochelle**

VOTRE CONFÉRENCIER

Olivier MIGNON

Ancien élève de l'École du Louvre et guide-conférencier du centre des monuments nationaux. Il est également l'auteur d'une quinzaine d'ouvrages d'histoire de l'art.

Il donnera plusieurs conférences :

- Guillaume le Conquérant et la bataille d'Hastings
- Le Mont-Saint-Michel, histoire et architecture de la merveille de l'Occident
- Introduction à l'histoire de la Bretagne
- L'épopée des Terre-Neuvas

Présence sauf cas de force majeure

VOTRE PROGRAMME DE CROISIÈRE ET EXCURSIONS OPTIONNELLES

*Un grand choix d'excursions et **10% de réduction** si vous réservez avant votre départ une excursion à chaque escale. Celles-ci ne sont pas cumulables pour la même escale.*

Jour 1
PARIS > ZEEBRUGES (BELGIQUE)

Transfert en autocar de Paris. Embarquement et installation à bord du World Explorer.

Jour 2 HONFLEUR

Ce séduisant port normand qui a attiré les plus grands peintres abrite l'église Sainte-Catherine du XVe siècle, le plus vaste édifice religieux en bois conservé en France.

Excursions optionnelles	Prix / pers.
Pays de Caux : la côte d'albatre et la Bénedictine ○	160 €*
Rouen et Giverny ○	190 €*
Découverte de Honfleur ◐	45 €

Jour 3 OUISTREHAM - CAEN

Surnommée « perle de la côte de Nacre » pour ses immenses plages de sable fin, c'est aussi un lieu de mémoire, celle du Débarquement.

Excursions optionnelles	Prix / pers.
Sur les pas de Guillaume le Conquérant ○	190 €*
D-DAY ○	150 €*
Le château de Carrouges ○	100 €
Découverte de la ville de Caen ◐	50 €

Jour 4 SAINT-MALO

Vaisseau de pierre sur l'embouchure de la Rance, Saint-Malo dresse fièrement ses remparts au-dessus de ses plages et de son port.

Excursions optionnelles	Prix / pers.
Les remparts de Saint-Malo et expérience culinaire ○	280 €**
Le Mont-Saint-Michel ◐	150 €*
Le château de Fougères ○	85 €
Joyaux de Bretagne : Dinan et Saint-Malo ○	75 €

Jour 5 ROSCOFF

Construite sur une presqu'île, la petite cité de Roscoff évoque la richesse liée au commerce maritime avec ses anciennes maisons d'armateurs, son église au style gothique flamboyant et les tourelles du vieux port.

Excursions optionnelles	Prix / pers.
Côte mythique et le château Kerjean ○	170 €*
L'île de Batz et l'enclos paroissial de Saint-Thégonnec ◐	110 €*
Château du Taureau ○	100 €

Jour 6 OUESSANT

Au large des côtes finistériennes, se dressent les falaises de l'île d'Ouessant, la plus occidentale des îles françaises mais surtout l'une des plus sauvages.

Excursions optionnelles	Prix / pers.
Visite panoramique de l'île d'Ouessant ○	45 €
Randonnée en plaine nature ●	55 €

Jour 7 CONCARNEAU

Ville d'art et d'histoire, ancienne place forte, la ville close de Concarneau est enchâssée dans ses fortifications du XIVe siècle au cœur de l'une des plus belles baies de Bretagne.

Excursions optionnelles	Prix / pers.
Concarneau et le château Keriolet ○	70 €
Quimper et Pont-Aven ○	150 €*
Mini-croisière dans l'archipel des Glénan Gde 1/2 journée ○	140 €*
Visite à pied du village de Locronan ◐	80 €

Jour 8 BELLE-ÎLE-EN-MER

La plus célèbre des îles bretonnes, au large du Morbihan et de ses paysages enchanteurs, incite à la contemplation et à la promenade le long de l'océan.

Excursions optionnelles	Prix / pers.
Découverte de Belle-Île-en-Mer ○	150 €*
Randonnée sur la côte est et visite d'une brasserie ●	40 €
Découverte panoramique et la citadelle Vauban ◐	80 €

Jour 9 LA ROCHELLE

La Rochelle est célèbre pour son vieux port aux allures de carte postale gardé par la tour de la Chaîne et la tour Saint-Nicolas.

Excursions optionnelles	Prix / pers.
Cognac et la Charente ○	190 €*
L'île de Ré en toute liberté ○	35 €
L'île d'Oléron, nature et gastronomie régionale ○	240 €*
La Rochelle à pied ◐	60 €

Jour 10 BORDEAUX > PARIS

Petit déjeuner à bord. Débarquement et transfert en autocar ou en train pour Paris (autre ville nous consulter).

Tableau des prix en fin de brochure

Réservez vos excursions en même temps que votre croisière

(Certaines ont un nombre de places limitées. Programme détaillé sur demande)

Niveaux de difficulté des excursions : facile ○ moyen ◐ difficile ● * Journée avec déjeuner. ** Journée avec déjeuner gastronomique.

De Bordeaux à Lisbonne

LES RICHESSES DE LA CÔTE IBERIQUE

Du 19 au 25 septembre 2021

LES POINTS FORTS

- Le départ de Bordeaux avec la remontée de **l'estuaire de la Gironde**
- **Saint-Sébastien et Bilbao** : deux escales au pays basque espagnol
- **Saint-Jacques-de-Compostelle**, haut lieu de pèlerinage et merveille d'architecture médiévale
- Les escales de **Porto et Lisbonne** en journée complète

VOTRE CONFÉRENCIER

Michel CHANDEIGNE

Libraire, éditeur, conférencier, spécialiste des pays lusophones et de l'histoire des grandes découvertes, il a écrit sous le pseudonyme de Xavier de Castro une dizaine d'ouvrages.

Il donnera plusieurs conférences :

- Le naufrage des Portugais sur les côtes d'Arcachon et de Saint-Jean-de-Luz (1627)
- Porto et le Nord : un Portugal insolite
- Lisbonne, la reine du Tage
- Les Ibériques, Magellan et le premier voyage autour du monde

Présence sauf cas de force majeure

VOTRE PROGRAMME DE CROISIÈRE ET EXCURSIONS OPTIONNELLES

*Un grand choix d'excursions et **10% de réduction** si vous réservez avant votre départ une excursion à chaque escale. Celles-ci ne sont pas cumulables pour la même escale.*

Jour 1

PARIS > BORDEAUX

Transfert en autocar ou en train de Paris (départ de Bordeaux nous consulter). Embarquement et installation à bord du World Explorer.

Jour 2

SAINT-SÉBASTIEN (ESPAGNE)

Saint-Sébastien offre un cadre naturel exceptionnel au cœur d'un paysage vallonné et montagneux. La ville est connue pour ses plages de la Concha et d'Ondarreta, toutes deux longées de promenades pittoresques en bord de mer, ainsi que pour ses restaurants de renommée mondiale.

Excursions optionnelles	Prix / pers.
Saint-Sébastien et dégustation de vin ○	110 €
Saint-Sébastien et Fontarrabie ○	70 €

Jour 3

BILBAO

Bilbao, ville portuaire industrielle entourée de vertes montagnes, est connue pour son musée Guggenheim dessiné par Frank Gehry qui a redynamisé la capitale du Pays basque espagnol depuis 1997.

Excursions optionnelles	Prix / pers.
Découverte de Bilbao ○	60 €
Bilbao et le musée Guggenheim ○	80 €

Jour 4

LA COROGNE

Ville portuaire la plus importante de Galice, La Corogne est célèbre pour son phare romain, sa vieille ville médiévale et les maisons Art déco du centre-ville. C'est aussi la porte d'accès à Saint-Jacques-de-Compostelle.

Excursions optionnelles	Prix / pers.
Marche vers Saint-Jacques-de-Compostelle ○	140 €*
Découverte de Saint-Jacques-de-Compostelle ○	140 €*
Découverte de La Corogne ○	50 €

Jour 5

PORTO (PORTUGAL)

À l'embouchure du Douro, Porto domine le fleuve et témoigne d'une riche histoire de deux millénaires. Son centre historique est classé au patrimoine mondial de l'UNESCO.

Excursions optionnelles	Prix / pers.
Porto et le fleuve Douro ○	140 €*
Guimarães et Braga ○	120 €*
Découverte de Porto ○	60 €

Jour 6

LISBONNE

Capitale élégante et populaire, Lisbonne chevauche sept collines qui plongent dans l'estuaire du Tage, offrant une multitude de panoramas. La place du Commerce, les innombrables églises, monastères et palais témoignent de son glorieux passé maritime.

Excursions optionnelles	Prix / pers.
Lisbonne et promenade en tram ○	140 €*
Sintra, Cabo da Roca et Cascais ○	110 €*
Découverte de Lisbonne ○	60 €

Jour 7

LISBONNE > PARIS

Petit déjeuner à bord. Débarquement et transfert à l'aéroport. Envol vers Paris par vol spécial ou régulier. Autres villes : nous consulter.

Tableau des prix en fin de brochure

Réservez vos excursions en même temps que votre croisière

(Certaines ont un nombre de places limitées. Programme détaillé sur demande)

Niveaux de difficulté des excursions : facile ○ moyen ◐ difficile ● * Journée avec déjeuner.

De Lisbonne A DAKAR

Du 25 septembre au 05 octobre 2021

LES POINTS FORTS

- **Les plus belles cités** le long de la côte marocaine : Tanger, Casablanca, Essaouira
- **Dakhla,** la porte du Sahara occidental
- Les **paysages volcaniques** des îles Canaries
- Une **journée et demie** à Dakar

VOTRE CONFÉRENCIER

Marc TERRISSE

Docteur en Histoire, chercheur associé au CNRS spécialiste des musées, des questions d'histoire et de patrimoine au Maroc.

Il donnera plusieurs conférences :

- Du Portugal d'Al Andalus (VIIIe - XIIIe s.) à l'expansion portugaise au Maroc (XVe-XVIIIe s.) : plus de dix siècles d'histoire luso-marocaine
- Civilisations antiques, culture amazigh, judaïsme, islam, diaspora morisque, présence occidentale : les différentes composantes du kaléidoscope marocain
- Les grandes dynasties marocaines d'Idriss aux Alaouites (VIIIe siècle à nos jours)
- L'empire du Djolof (XIIe - XVIe siècles)

Présence sauf cas de force majeure

VOTRE PROGRAMME DE CROISIÈRE ET EXCURSIONS OPTIONNELLES

*Un grand choix d'excursions et **10% de réduction** si vous réservez avant votre départ une excursion à chaque escale. Les excursions ne sont pas cumulables pour la même escale.*

Jour 1

PARIS ➤ LISBONNE (PORTUGAL)

Départ sur vol spécial ou régulier pour Lisbonne. Transfert au port, embarquement et installation à bord du World Explorer.

Jour 2

TANGER (MAROC)

Découvrez ses façades blanches, sa casbah crénelée et ses minarets plaqués de vieilles faïences. Ce port marocain est un carrefour de civilisations au croisement stratégique de la mer Méditerranée et de l'océan Atlantique.

Excursions optionnelles	Prix / pers.
Tanger la blanche ○	60 €
Découverte de Tétouan ○	70 €
Asilah l'artistique ○	60 €

Jour 3 CASABLANCA

Capitale économique du Maroc, Casablanca est la plus grosse métropole du Maghreb. L'héritage colonial français de la ville se reflète dans l'architecture mauresque du centre-ville qui intègre des éléments Art déco européens.

Excursions optionnelles	Prix / pers.
Rabat impériale ○	150 €*
Marrakech, la ville rouge ●	150 €*
Casablanca et la mosquée Hassan II ○	60 €
El Jadida, cité Portugais ○	75 €

Jour 4 ESSAOUIRA

Découvrez Essaouira, ses remparts, son port où ballottent des centaines de barques et l'effervescence de sa criée et de son souk.

Excursions optionnelles	Prix / pers.
Découverte d'Essaouira ●	40 €
Essaouira et le vignoble du Val d'Argan ○	90 €

Jour 5

ARRECIFE - LANZAROTE, ÎLES CANARIES (ESPAGNE)

Les Canaries sont des îles volcaniques au relief escarpé connues pour leurs plages de sable noir. Île de lave, Lanzarote déroule des paysages minéraux presque lunaires.

Excursions optionnelles	Prix / pers.
Le parc national de Timanfaya ○	70 €
Lanzarote et Manrique ○	80 €

Jour 6

LAS PALMAS - GRANDE CANARIE, ÎLES CANARIES

La Grande Canarie dispose de plus de 60 km de plages et de paysages variés classés par l'UNESCO comme réserve de la biosphère.

Excursions optionnelles	Prix / pers.
Découverte de Grande Canarie ○	70 €
Découverte de Las Palmas ○	60 €

Jour 7 DAKHLA (MAROC)

Dakhla, la porte du Sahara, est synonyme d'immensité et de terre immaculée. Le lieu se confond entre désert et océan : dunes de sable blanc, paysages parfois lunaires, eaux cristallines, plages sauvages.

Excursion optionnelle	Prix / pers.
Dune blanche et culture sahraouie ○	170 €*

Jour 8 NAVIGATION

Profitez de cette journée de navigation pour participer aux activités proposées à bord.

Jour 9 DAKAR (SÉNÉGAL)

Dakar est la capitale du Sénégal. Son quartier traditionnel, la Médina, accueille la Grande mosquée qui se distingue par son imposant minaret.

Excursion optionnelle	Prix / pers.
Découverte de Gorée ●	65 €

Jour 10 DAKAR

Débarquement en soirée et transfert à l'aéroport. Envol pour Paris par vol spécial ou régulier. Vol de nuit avec ou sans escale.

Excursions optionnelles	Prix / pers.
Découverte de Dakar ○	50 €
Le lac Rose ○	60 €
La réserve naturelle de Bandia ●	120 €

Jour 11 PARIS

Arrivée à Paris.

Tableau des prix en fin de brochure

Réservez vos excursions en même temps que votre croisière

(Certaines ont un nombre de places limitées. Programme détaillé sur demande)

Niveaux de difficulté des excursions : facile ○ moyen ● difficile ● * Journée avec déjeuner.

PLAN DU WORLD EXPLORER

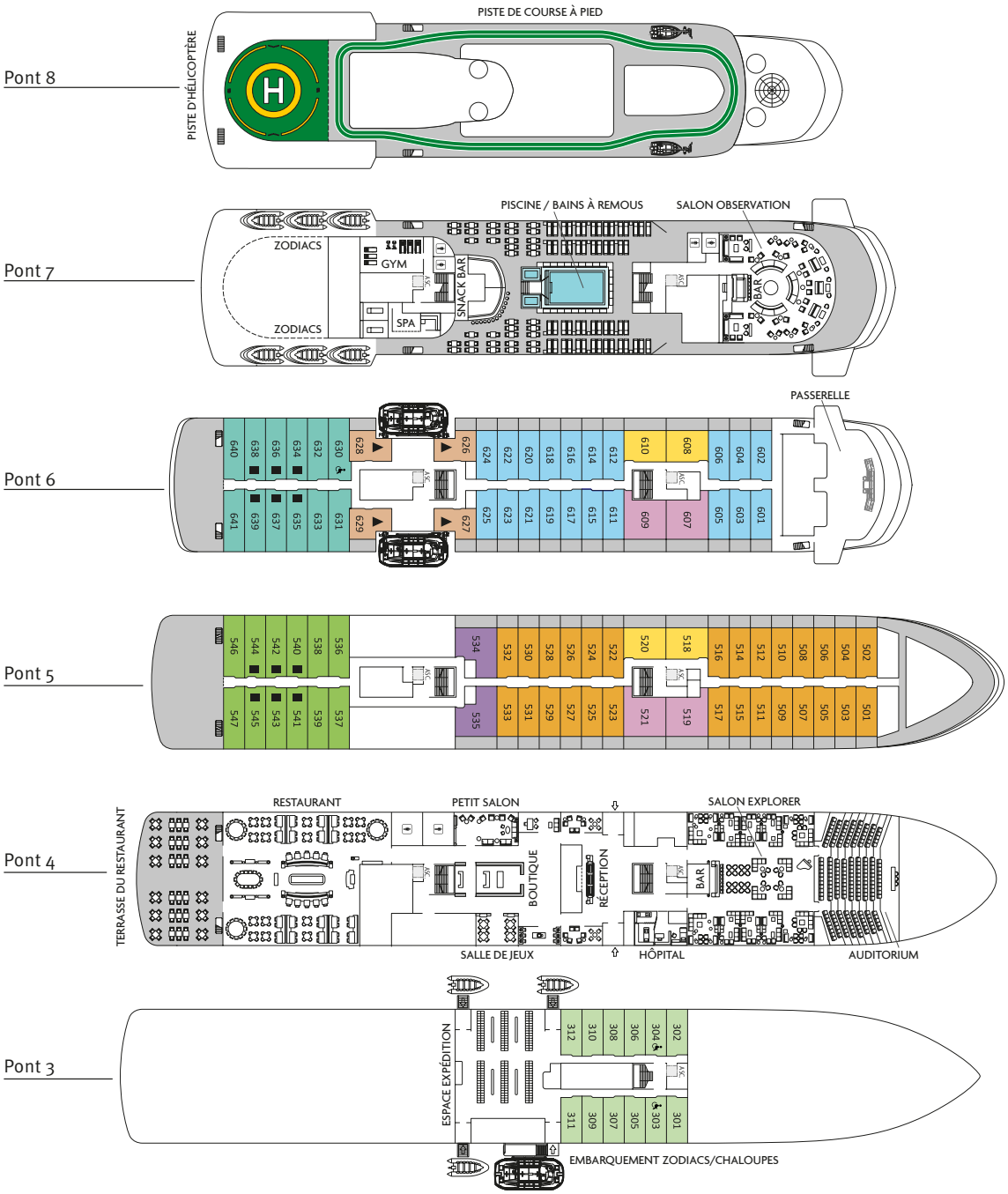

PRIX TTC EN EURO PAR PERSONNE AU DÉPART DE PARIS - OCCUPATION DOUBLE

CAT	CABINE	PONT	Côtes normandes et bretonnes	De Bordeaux a Lisbonne	De Lisbonne a Dakar
1	Expédition Sabord	Pont 3	3 240 €	2 290 €	4 450 €
2	Deluxe Scénique	Pont 5	3 645 €	2 575 €	4 995 €
3	Deluxe Scénique	Pont 6	4 250 €	2 995 €	5 840 €
4	Deluxe Balcon	Pont 5	5 065 €	3 575 €	6 950 €
5	Deluxe Balcon	Pont 6	5 470 €	3 865 €	7 500 €
6	Suite Junior Balcon	Pont 6	5 670 €	3 995 €	7 790 €
7	Suite Navigator Terrasse	Ponts 5 et 6	6 480 €	4 575 €	8 895 €
8	Suite VIP Terrasse	Pont 5	7 290 €	5 150 €	9 995 €
9	Suite Explorer Terrasse	Ponts 5 et 6	7 695 €	5 435 €	10 570 €

Supplément pour une cabine double à usage individuel sur les catégories 1 à 5 : 80 %.
Sur les catégories 6 à 9 : nous consulter.

DEPART GARANTI AVEC UN MINIMUM DE 140 PASSAGERS.

CES PRIX COMPRENNENT • Les transferts (autocar, train et/ou avion selon programme) jusqu'au port d'embarquement/débarquement • Les taxes portuaires (respectivement 150, 110 et 80 € pour les croisières « Côtes normandes et bretonnes », « De Bordeaux à Lisbonne » et « De Lisbonne à Dakar ») et les taxes aériennes (respectivement 40 € et 120 € pour les croisières « De Bordeaux à Lisbonne» et « De Lisbonne à Dakar ». Les taxes portuaires et aériennes sont variables et susceptibles de modifications • L'hébergement à bord dans la catégorie de cabine choisie • La pension complète (petit déjeuner, déjeuner, thé de l'après-midi, dîner) et l'eau, le vin, le thé ou café pendant les repas à bord • Toutes les activités et animations à bord (cocktail, soirée du Commandant, ateliers, spectacles) • Le port des bagages à l'embarquement et au débarquement • Les frais de service au personnel de bord • Les services d'un directeur de croisière francophone et de son équipe • Une série de conférences dispensées par un spécialiste de la région.

CES PRIX NE COMPRENNENT PAS • Les boissons autres que celles mentionnées • Les excursions optionnelles • Les dépenses à caractère personnel • Les assurances voyage (nous consulter)

FORMALITÉS POUR LES RESSORTISSANTS FRANÇAIS • Carte nationale d'identité ou passeport en cours de validité - Croisière «De Lisbonne à Dakar» : passeport valable 6 mois après la date de retour

BIENVENUE À BORD

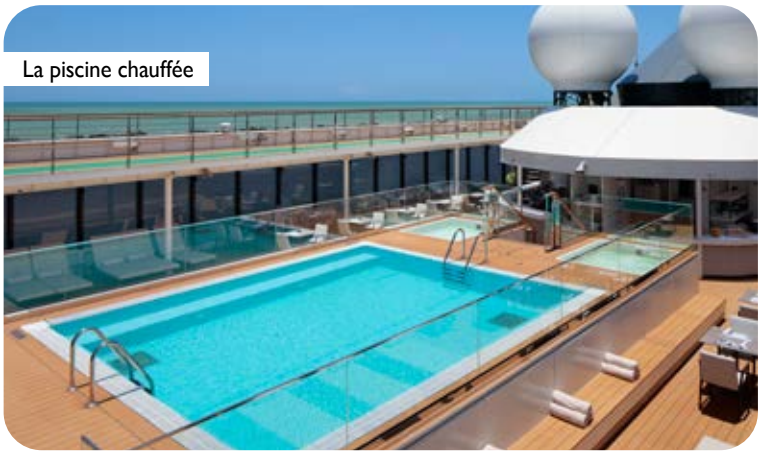
La piscine chauffée

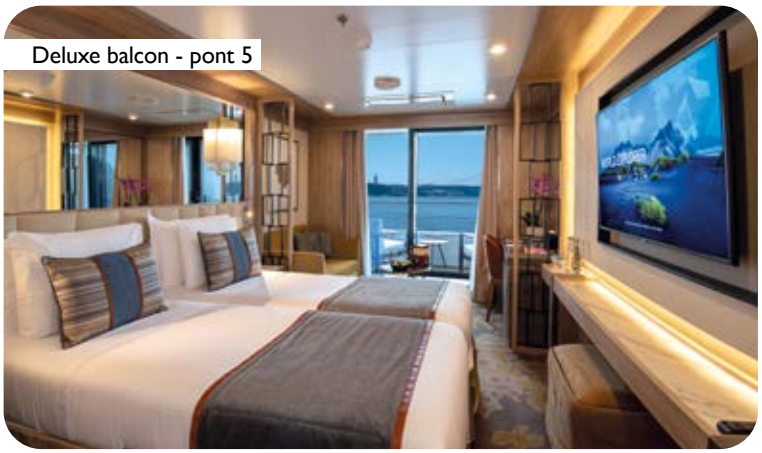
Deluxe balcon - pont 5

LES ESPACES

Les nombreux espaces intérieurs et extérieurs permettent de profiter d'une vue panoramique exceptionnelle.

Vous pourrez vous promener sur le spacieux pont 7 ou bien vous installer confortablement dans le salon, lire à l'espace bibliothèque ou partager un moment de convivialité au salon Explorer. Les conférences se tiennent dans l'élégant auditorium équipé d'un écran géant et de fauteuils confortables. Les divertissements musicaux se déroulent au Salon Explorer ou au Salon Observation. Pour vos moments de détente, vous disposez à bord d'une petite salle de gym (accès libre), d'un Sea Spa by l'Occitane (prestations payantes) ainsi que d'une piste de course à l'extérieur. Près de la piscine extérieure chauffée, vous trouverez deux jacuzzis, un snack-bar (selon la météo). Deux ascenseurs desservent les différents ponts.

LE RESTAURANT

Le restaurant propose une cuisine savoureuse et raffinée. Les petits-déjeuners et les déjeuners sont généralement servis sous forme de buffets. Les dîners, quant à eux, sont servis à la carte en un seul service. Les boissons chaudes sont en libre-service durant la journée. Le vin et l'eau vous sont offerts lors de vos déjeuners et dîners, sans supplément.

LES CABINES

Elégantes et confortables, les cabines du World Explorer sont réparties sur trois ponts et ont toutes une vue extérieure. Très spacieuses, elles mesurent de 17 à 44 m2.

Elles bénéficient d'un coin bureau-salon avec table. Elles disposent toujours d'un grand lit double ou de 2 lits simples rapprochables, d'une télévision, d'un mini bar, d'une climatisation individuelle, d'un sèche-cheveux, d'un coffre-fort. Les salles de bain sont toutes pourvues d'une douche à l'italienne avec assise. Toutes les suites bénéficient d'une terrasse, de 2 fauteuils, d'une table basse et de 2 transats bain de soleil. Les suites Explorer Terrasse (catégorie 9) bénéficient dans la salle de bain de 2 vasques, d'une baignoire et d'une douche à l'italienne.

CARACTÉRISTIQUES TECHNIQUES

- Construction : en 2019 à Viana do Castelo (Portugal)
- Longueur : 126 mètres
- Largeur : 19 mètres
- Tirant d'eau : 4,75 mètres
- Moteurs : 2 moteurs Rolls Royce hybride /électrique
- Capacité : 180 passagers
- Cabines : 98 cabines, toutes extérieures
- Equipage : 105 à 125 membres
- Vitesse max : 16 nœuds
- Pavillon portugais
- Voltage en cabine : 220 volts
- Monnaie à bord : Euro

NOTE IMPORTANTE L'itinéraire ainsi que les escales peuvent être modifiés notamment en raison des conditions climatiques. Seul le commandant est habilité à prendre ces décisions. Le programme peut être modifié en raison de manifestations culturelles locales ou d'impératifs techniques.
Certaines destinations ou escales disposent d'un nombre limité de guides francophones ou ne disposent pas de guides francophones. Une traduction en français sera assurée pour garantir la francophonie de nos excursions.
Les excursions seront réalisées si elles réunissent un minimum de 30 participants par excursion.

AVANTAGES LECTEURS Notre temps

OFFRE ENCHAÎNEMENT

10% DE RÉDUCTION

Par croisière pour la **réservation de 2 croisières consécutives** de cette brochure

15% DE RÉDUCTION

Par croisière pour la **réservation des 3 croisières** de cette brochure

DES RÉDUCTIONS CUMULABLES

VOTRE FIDÉLITÉ RÉCOMPENSÉE !

5% DE RÉDUCTION si vous avez déjà effectué 3 croisières sélectionnées par Notre Temps (maritimes ou fluviales)

L'AVANTAGE +

Si vous décidez de régler l'intégralité de votre croisière lors de votre inscription et ce jusqu'à 90 jours avant la date de départ, vous bénéficiez d'une **RÉDUCTION DE 2%**

BON ANNIVERSAIRE !

5% DE RÉDUCTION si vous fêtez en cette année 2021 votre anniversaire de mariage (10, 20, 30, 40, 50 et plus)

RÉSERVEZ EN TOUTE SÉRÉNITÉ : ANNULATION SANS FRAIS JUSQU'À 2 MOIS DU DÉPART.

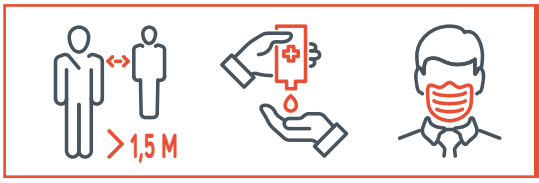

COVID 19 - La sécurité et le bien-être de nos passagers restent notre priorité. Nous assurons la mise en place d'un protocole sanitaire strict répondant à l'ensemble prescriptions des autorités sanitaires.

CONDITIONS GÉNÉRALES

LES CONDITIONS GENERALES DE VENTE sont communiquées intégralement dans le contrat de vente et définissent les prix, les modalités de règlement, et les conditions d'annulation.

EN VOICI LES EXTRAITS PRINCIPAUX : PRIX DES VOYAGES : Les prix sont calculés en euros et sont susceptibles d'être modifiés en fonction des variations des taxes aériennes et portuaires. Les montants des taxes aériennes et portuaires sont donnés à titre indicatif et les éventuelles modifications de prix seront communiquées au plus tard 20 jours avant la date de départ.

CONDITIONS DE RÈGLEMENT : 30 % du montant de la croisière à l'inscription et le solde à 30 jours du départ.

CONDITIONS D'ANNULATION DE LA RÉSERVATION :
- De la date de la réservation jusqu'à 1 an avant le départ : 200 € par personne
- Moins d'un an à 6 mois du départ : 20% du montant total des Prestations ;
- Moins de 6 mois à 2 mois du départ : 50% du montant total des Prestations ;
- Moins de 2 mois du départ : annulation sans frais.

Cette croisière est organisée par RIVAGES DU MONDE

RENSEIGNEMENTS ET RESERVATIONS

01 58 36 08 38

19, rue du Quatre-Septembre - 75002 Paris

www.rivagesdumonde.fr/notre-temps

SASU Rivages du Monde au capital de 150 000 Euros, 19 rue du Quatre-Septembre, 75002 Paris
RCS Paris B 438 679 664 - Immatriculation délivrée par Atout France 81 rue de Clichy, 75009 Paris : IM075100099

RCP Helvetia Assurances : 81 boulevard Carnot 31000 Toulouse, Police n° 92005842
Garantie financière : GROUPAMA-ASSURANCES CRÉDIT 8-10 rue d'Astorg 75008 Paris,
Police n° 4000713765/2 - Immatriculé à l'ORIAS dans la catégorie Mandataire d'intermédiaire d'assurance (MIA) sous le N° 19003053 - www.orias.fr

NT3MAR2021

Crédits photos : Getty - iStock - Fotolia - Wikipedia - Thinkstock. Photos non contractuelles

ORGANISATION

CROISIÈRE CÔTES NORMANDES ET BRETONNES

Du 10 au 19 septembre 2021

VOTRE PROGRAMME D'EXCURSIONS OPTIONNELLES

Un grand choix d'excursions et 10 % de réduction si vous réservez, avant votre départ, une excursion à chaque escale.
Les excursions sont au choix et ne sont pas cumulables pour la même escale.

Niveaux de difficulté des excursions : facile (1) moyen (2) difficile (3)

Jour 2 – 11/09/2021 : HONFLEUR

EXCURSIONS EN OPTION :

PAYS DE CAUX : LA CÔTE D'ALBATRE ET LA BENEDICTINE (journée entière et déjeuner inclus)

Le pays de Caux est un plateau calcaire dont l'érosion par la mer dessine un rivage unique de falaises blanches. Visite de la petite ville de Veules-les-Roses traversée par le plus petit fleuve de France. Promenade le long de la Veule jusqu'au cœur du village. Déjeuner dans une auberge typique et poursuite jusqu'à à Fécamp pour une visite du chef-d'œuvre d'architecture gothique, le palais Bénédictine, édifice de style néogothique et néo Renaissance à la fois, édifié par le riche négociant ayant prospéré dans le commerce de la fameuse liqueur. Dégustation en fin de visite. La visite se terminera par la découverte de la ville du Havre. Passage par le centre-ville afin de découvrir son architecture atypique suite à la reconstruction de la ville par Auguste Perret après les bombardements alliés de septembre 1944.

Niveau de difficulté : 1 • Prix par personne : 160 €

OU

ROUEN ET GIVERNY (journée entière et déjeuner inclus)

Départ en direction de Rouen. Visite de la ville avec un arrêt au belvédère de la colline Sainte-Catherine offrant une vue imprenable. Promenade dans le cœur historique de Rouen et découverte des principaux monuments : la cathédrale Notre-Dame (XIIe siècle), le Gros-Horloge, le palais de Justice, les maisons à colombages caractéristiques de la région et enfin, la place du marché où fut érigé le bûcher de Jeanne d'Arc en 1431. Déjeuner dans une auberge. Route pour Giverny et visite des jardins et de la maison de Claude Monet.

PLACES LIMITÉES • Niveau de difficulté : 1 • Prix par personne : 190 €

OU

LA DECOUVERTE D'HONFLEUR

Au XVIIe siècle, Honfleur servit de départ aux nombreuses expéditions dont celles menées par Samuel de Champlain. De nombreux peintres tels Monet, Boudin, Courbet s'y installent au XIXe siècle, attirés par le vieux port pittoresque et les maisons à colombages. Promenade à pied à travers les ruelles du centre-ville : l'église Sainte-Catherine du XVe siècle, construite entièrement en bois par des constructeurs navals locaux, ainsi que la prison, le vieux bassin, la Lieutenance, résidence du gouverneur de la ville, et les Greniers à sel. Dégustation du cidre local dans une auberge.

Niveau de difficulté : 2 • Prix par personne : 45 €

Jour 3 – 12/09/2021 : OUISTREHAM - CAEN

EXCURSIONS EN OPTION :

DÉCOUVERTE DE LA VILLE DE CAEN

Fondée par les Ducs de Normandie puis développée par Guillaume le Conquérant, Caen est une ville chargée d'histoire. Départ en autocar pour un tour panoramique de la ville, puis visite de l'abbaye aux Hommes datant du XIe siècle, de style roman et gothique, et abritant la tombe de Guillaume le Conquérant. Découverte du château de Caen, qui figure parmi les plus grandes enceintes fortifiées d'Europe et qui demeure perché sur une colline située en plein centre-ville.

Niveau de difficulté : 2 • Prix par personne : 50 €

OU

CHÂTEAU DE CARROUGES

Le château de Carrouges (XIV-XVe) a été construit à l'origine sur la frontière méridionale du duché de Guillaume le Conquérant. Détruit pendant la guerre de Cent Ans, il fut reconstruit dans la vallée dans le style gothique et Renaissance. Promenade dans le parc et découverte de l'imposante construction de briques rouges et de tuiles de granit bleues. La visite du château est un véritable voyage dans le temps et dans l'histoire.

Niveau de difficulté : 1 • Prix par personne : 100 €

OU **SUR LES PAS DE GUILLAUME LE CONQUERANT (journée entière, déjener inclus)**

Découverte du centre-ville de Caen et passage devant les lieux les plus emblématiques : l'abbaye aux Hommes, l'abbaye aux Dames, et juché sur sa colline, l'une des plus grandes enceintes fortifiées d'Europe : le château de Caen. Route vers St Pierre-sur-Dives, paisible petit village en bord de mer. C'est d'ici que Guillaume le Conquérant mit les voiles en 1066 pour aller envahir l'Angleterre. Déjeuner dans un restaurant et continuation avec la visite de Bayeux où se trouvent les célèbres tapisseries qui racontent la conquête de l'Angleterre par le duc de Normandie.

Niveau de difficulté : 1 • Prix par personne : 190 €

OU

D-DAY (journée entière, déjeuner inclus)

Le débarquement allié en Normandie représente la plus importante opération militaire de tous les temps mêlant des forces aériennes, navales et terrestres. Découverte des principaux sites du débarquement. Passage par la pointe du Hoc, le manoir de Brécourt avant de déjeuner près d'Omaha Beach. Sur le trajet, découverte du terrain déformé par les obus et d'impressionnantes casemates. Après déjeuner, découverte des plages d'Omaha où tant d'hommes sont tombés, avant de continuer en autocar vers Colleville-sur-Mer et son cimetière américain.

Niveau de difficulté : 1 • Prix par personne : 150 €

Jour 4 – 13/09/2021 : SAINT-MALO

EXCURSIONS EN OPTION :

LE MONT-SAINT-MICHEL (journée entière, déjeuner inclus)

Le Mont-Saint-Michel est le chef-d'œuvre de l'architecture normande et l'un des plus grands sites religieux. A son point culminant, le monastère gothique fut construit en signe du pouvoir et de l'influence des Normands sur le monde. Visite de l'abbaye romane avec l'ascension de quelques centaines de marches pour découvrir les lieux de vie et de prière des moines de l'abbaye. Déjeuner dans une crêperie locale. Temps libre avant de revenir à Saint-Malo.

Niveau de difficulté : 2 • Prix par personne : 150 €

OU

JOYAUX DE BRETAGNE : DINAN ET SAINT-MALO

Découverte du charmant village médiéval de Dinan, après avoir traversé le barrage de la Rance. Balade dans cette petite ville, riche d'art, d'histoire et de culture. Visite de la Tour de l'Horloge avec la très belle vue depuis le sommet. Découverte des trésors de la Basilique St-Sauveur et la place des Merciers. Continuation en autocar et arrêt aux fameux Rochers sculptés de Rothéneuf surplombant la mer. Ces 300 rochers de granit ont été sculptés pendant 13 ans par l'abbé Fouré, à partir de 1894. Arrivée ensuite à Saint-Malo et brève visite des remparts de granit qui entourent la ville. Jacques Cartier, explorateur de renom, est parti de là en 1534 pour le Canada.

Niveau de difficulté : 1 • Prix par personne : 75 €

OU

CHÂTEAU DE FOUGÈRES

L'ancienne ville de Fougères, classée "Ville d'Art et d'Histoire" depuis 1985, est connue pour son patrimoine riche de plus de mille ans d'histoire avec l'un des châteaux forts les plus spectaculaires qui existent. Il est considéré comme la plus grande forteresse médiévale d'Europe conservée dans son état et inchangé depuis presque 1000 ans. Ses structures offrent une synthèse des méthodes et des principes de construction du XIIe au XVe siècles. Visite guidée du site.

Niveau de difficulté : 1 • Prix par personne : 85 €

OU

VISITE DES REMPARTS DE SAINT-MALO ET EXPÉRIENCE CULINAIRE

(journée entière, déjeuner gastronomique inclus)

Découverte de la cité fortifiée de Saint-Malo. Exploration du château, de la maison de la Duchesse Anne et de la cathédrale. Découverte des remparts avec récits historiques sur les personnalités locales comme Jacques Cartier, Surcouf et Chateaubriand. Pour le déjeuner, embarquement à bord du « Renard », réplique du cotre de Robert Surcouf pour une incroyable navigation culinaire. Emmanuel Tessier est le chef à bord. Il a acquis son expérience avec O. Roellinger chef classé 3 étoiles par le guide Michelin. Dégustation à travers huit plats cuisinés à partir de produits locaux, tout en naviguant à la voile entre les îles et les rochers de la baie.

PLACES LIMITÉES • Niveau de difficulté : 1 • Prix par personne : 280 €

Jour 5 – 14/09/2021 : ROSCOFF

EXCURSIONS EN OPTION :

CÔTE MYTHIQUE ET CHÂTEAU KERJEAN (journée entière, déjeuner inclus)

La pointe Saint-Mathieu : découverte de la beauté sauvage du site avec ses légendes du pays de Léon qui gardent la mémoire des immigrants irlandais et gallois sur leur route pour christianiser la Bretagne. Promenade sur le site des ruines de l'abbaye et le sentier côtier qui conduit au « Gibet des Moines » et au phare. Route le long de la Côte des Légendes, un ensemble d'îlots rocheux, de caps, et les fameux Abers, Aber-Wrac'h et Aber-Benoît. Déjeuner au restaurant. Après une brève visite à Plouguerneau, découverte du phare de l'île Vierge, le plus haut d'Europe, repère indispensable pour les marins (accessibilité soumise aux conditions météorologiques). Cap ensuite vers le château de Kerjean qui se trouve au cœur d'un vaste domaine situé à Saint-Vougay. Construit vers 1570, cette belle demeure possède de puissants remparts et constitue un superbe exemple de l'architecture de la Renaissance.

PLACES LIMITÉES • Niveau de difficulté : 1 • Prix par personne : 170 €

OU

ÎLE DE BATZ ET L'ENCLOS PAROISSIAL DE SAINT-THEGONNEC (journée entière, déjeuner inclus)

L'île de Batz est dotée d'un microclimat dont les bienfaits profitent à la flore et à la faune terrestre et aquatique. Le seul moyen de déplacement est à pied ou à vélo. Visite guidée de l'île et temps libre. Déjeuner dans une crêperie. Retour sur le continent et poursuite avec la visite de l'enclos paroissial de Saint-Thégonnec, un lieu de culte exceptionnel et l'un des plus célèbres de Bretagne. Le clocher gothique, la partie la plus ancienne de l'église de St-Thégonnec, date de 1562. L'enclos est l'héritier de six générations de paroissiens qui l'ont modifié de 1590 à 1740.

Niveau de difficulté : 2 • Prix par personne : 110 €

OU

CHÂTEAU DU TAUREAU

Transfert en bateau semi-rigide vers le château du Taureau. Ce fort invulnérable est le seul des côtes bretonnes. Au fil des siècles, il a connu différentes fonctions : défense, prison, résidence secondaire et même école de voile. Menacé de tomber en ruine, il est sauvé et restauré grâce à la mobilisation d'associations locales et retrouve ainsi sa splendeur d'antan. Visite guidée du château.

PLACES LIMITÉES • Niveau de difficulté : 1 • Prix par personne : 100 €

Jour 6 – 15/09/2021 : OUESSANT

EXCURSIONS EN OPTION :

VISITE PANORAMIQUE DE L'ÎLE D'OUESSANT

Eusa en breton, « l'île de la terreur », a été nommée ainsi probablement en raison des courants violents qui tourbillonnent autour de ses côtes rocheuses déchiquetées. Passage par la pointe de Pern, le point le plus à l'ouest de la France, le Phare de Creach et la pointe de Porz Doun. Difficile de ne pas remarquer les troupeaux de petits moutons noirs, et les innombrables espèces d'oiseaux qui habitent cette île. En fin de visite, temps libre pour flâner dans le bourg de Lampaul.

PLACES LIMITÉES • Niveau de difficulté : 1 • Prix par personne : 45 €

OU

RANDONNÉE EN PLEINE NATURE

Randonnée à la découverte de la faune et la flore de l'île. Plus de 400 espèces d'oiseaux y vivent, ainsi que le fameux mouton noir de l'île. Le long des côtes sauvages, le guide partagera les histoires de la vie insulaire, du passé maritime et ses innombrables dangers, et de l'importance des phares pour la navigation et leur histoire. Pause rafraîchissements en chemin. En fin de randonnée, temps libre dans le bourg de Lampaul.

PLACES LIMITÉES • Niveau de difficulté : 3 (10 à 12 km de marche) • Prix par personne : 55 €

Jour 7 – 16/09/2021 : CONCARNEAU

EXCURSIONS EN OPTION :

CONCARNEAU ET LE CHÂTEAU KERIOLET

Sur les hauteurs de Concarneau se trouve le château de Keriolet, un bijou d'architecture néo-gothique du XIXe siècle. Propriété de la tante du tsar Nicolas II, Zénaïde Narischkine et son époux le comte Charles de Chauveau, le château incarne une histoire singulière. A proximité, se trouve la ville close de Concarneau, la cité fortifiée du XVe et XVI siècle et qui demeure aujourd'hui l'un des monuments le plus visités de Bretagne. Promenade libre dans les jolies rues pavées pour admirer les superbes maisons à colombages et à pignons et où de nombreux peintres locaux s'y sont installés. Ses canons et ses fortifications témoignent de son passé militaire.

PLACES LIMITÉES • Niveau de difficulté : 1 • Prix par personne : 70 €

OU

VILLAGE DE LOCRONAN

Avec son histoire vieille de 2000 ans, Locronan était à l'origine un site celte sacré connu sous le nom de Nemeton. Important carrefour religieux au Moyen Âge, in devient un centre important de manufacture de tissu à voile pour la construction navale XVIe et XVIIe siècles. Admirablement conservé, Locronan mérite ses titres de « petite cité de caractère » et de « l'un des plus beaux villages de France ». Découverte du village à pied, la superbe architecture de ses maisons en vieilles pierres de granit et toits en ardoises, l'église Saint-Ronan et la chapelle du Penity.

VISITE À PIED • Niveau de difficulté : 2 • Prix par personne : 80 €

OU

QUIMPER ET PONT-AVEN (journée entière, déjeuner inclus)

Quimper est une ville classée « ville d'Art et d'Histoire ». Découverte à pied de la cité médiévale avec la cathédrale Saint-Corentin au double clocher qui domine et symbolise la richesse de ce berceau de l'art gothique en Bretagne. Visite des célèbres faïenceries de Henriot-Quimper qui firent la renommée de la ville. Après un déjeuner, continuation vers le charmant village de Pont-Aven où Paul Gauguin et ses amis artistes rallièrent l'école de Pont-Aven. Promenade le long des rives de la rivière Aven, où se trouvent des vestiges de moulins, de lavoirs et des ruelles verdoyantes.

Niveau de difficulté : 1 • Prix par personne : 150 €

OU

MINI-CROISIÈRE DANS L'ARCHIPEL DES GLÉNANS (grande demi-journée entière, déjeuner inclus)

Mini-croisière dans l'archipel des Glénans qui comprend neuf îles. Jadis abri pour les pêcheurs, l'archipel est devenu maintenant une réserve naturelle, connu pour ses eaux cristallines. Cap sur l'île Saint-Nicolas, seul point où il est autorisé de débarquer. Découverte de cette île de 3 km2, temps libre pour la promenade ou la baignade. Retour à bord du bateau pour un déjeuner buffet pendant la traversée retour vers Concarneau. L'après-midi, visite libre du musée de la Pêche, qui présente une riche collection de bateaux, d'objets et de maquettes.

Niveau de difficulté : 1 • Prix par personne : 140 € (réalisbale avec un minimum de 50 participants)

Jour 8 – 17/09/2021 : BELLE-ÎLE-EN-MER

EXCURSIONS EN OPTION :

RANDONNÉE SUR LA CÔTE EST ET VISITE D'UNE BRASSERIE ARTISANALE

Randonnée guidée le long des sentiers et des plages. Le parcours est d'environ 7 km avec un arrêt à mi-chemin à la brasserie La Morgate. Vues magnifiques sur les petites criques, sur les plages de Ramonette et sur le Port Guen et découverte d'une grande variété d'espèces rares et protégées de plantes et d'oiseaux. Pause à la moitié du parcours à Port-Salio avec dégustation d'une bière fraîche à la brasserie qui incarne la nouvelle génération de brasseurs artisanaux de talent.

PLACES LIMITÉES • Niveau de difficulté : 3 • Prix par personne : 40 €

OU

DÉCOUVERTE PANORAMIQUE ET LA CITADELLE VAUBAN

Les origines de la citadelle Vauban remontent au XIe siècle quand elle n'était qu'un fort appartenant alors aux moines de Quimperlé. La citadelle fut abandonnée après la Première Guerre mondiale puis utilisée pour incarcérer les prisonniers allemands après la Séconde Guerre mondiale. Aujourd'hui la citadelle abrite un hôtel, un restaurant gastronomique, ainsi qu'un musée. Visite de la citadelle et promenade sur le sentier côtier avec des vues panoramiques splendides sur la côte est. Arrêt dans le petit port de Sauzon pour un rafraîchissement. Découverte des façades pastel du village avant de reprendre l'autocar vers Le Palais.

Niveau de difficulté : 2 • Prix par personne : 80 €

OU

DECOUVERTE DE BELLE-ÎLE-EN-MER (journée entière, déjeuner inclus)

Départ pour la côte ouest sauvage battue par les vagues de l'océan, et les fameuses aiguilles de Port-Coton, que les tableaux de Claude Monet rendirent célèbres. Continuation vers la petite ville de Kervilahouen, qui servit de modèle à d'autres peintres de renom. Poursuite avec la Pointe des Poulains, visite de la maison et le musée de Sarah Bernhardt. Retour vers Le Palais en passant par le pittoresque petit port de Sauzon, le plus petit des deux ports de l'île et déjeuner au restaurant. Continuation vers le petit village de Locmaria où se trouve la chapelle romaine qui demeure le bâtiment religieux le plus ancien de l'île.

Niveau de difficulté : 1 • Prix par personne : 150 €

Jour 9 – 18/09/2021 : LA ROCHELLE

EXCURSIONS EN OPTION :

LA ROCHELLE À PIED

Fondée au Xe siècle, ce n'était encore qu'un village de pêcheurs. Visite guidée à pied afin de s'imprégner du riche et tumultueux passé de la ville qui fut une des places fortes des protestants en France. La visite débute par le Vieux-Port, devenu aujourd'hui une marina de charme pour bateaux de plaisance à voile et à moteur. Trois tours historiques gardent l'entrée du Vieux-Port : la tour Saint-Nicolas, la tour de la Chaîne, et la tour de la Lanterne. Poursuite de la visite par la découverte de la vieille ville et du quartier des marchés. Les autres centres d'intérêt sont la Grosse-Horloge, l'Hôtel de Ville, la maison de Henri II et la cathédrale. En fin de visite, temps libre et transfert au port.

Niveau de difficulté : 2 • Prix par personne : 60 €

OU

L'ÎLE DE RÉ EN TOUTE LIBERTÉ

Départ en autocar vers la fameuse île de dunes et de forêts de pins jusqu'à sa petite « capitale », Saint-Martin-de-Ré. La visite de l'île permettra d'apprécier l'architecture si particulière de l'habitat caractérisé par les innombrables petites fenêtres et leurs volets peints. La meilleure façon de visiter l'île reste encore le vélo (possibilité de louer des vélos standards ou électriques). Exploration libre de l'île.

Niveau de difficulté : 1 • Prix par personne : 35 €

OU

L'ILE D'OLÉRON, NATURE ET GASTRONOMIE RÉGIONALE (journée entière, déjeuner inclus)

Transfert en bateau local vers l'île d'Oléron. Balade insolite en petit train pour admirer les lieux emblématiques : la citadelle, le village fortifié de Château-d'Oléron avec ses remparts, la forêt et le port ostréicole. Puis dégustation des fameuses huîtres Gillardeau, maison renommée créée en 1898 au cœur du bassin de Marennes-Oléron. Classées n°1 en France, elles sont connues dans le monde entier. Déjeuner au restaurant avec dégustation des spécialités régionales. Visite panoramique du port de pêche de la Cotinière avant de reprendre le bateau.

PLACES LIMITÉES • Niveau de difficulté : 1 • Prix par personne : 240 €

OU

COGNAC ET LA CHARENTE (journée entière, déjeuner inclus)

En 1610, un certain Jacques Roux produit à Cognac une eau de vie qui pourrait être l'ancêtre du cognac. Produit uniquement à partir de raisins des vignes des alentours, l'appellation Cognac est reconnue depuis 1909. Découverte des coulisses du processus de distillation et des chais. La visite s'achève par une dégustation de plusieurs de ces précieuses eaux de vie. Départ en autocar vers Saint-Simeux, village de pierres et de vignes au bord de la Charente. Déjeuner et dégustation de la cuisine régionale. Continuation vers Saint-Simon et promenade sur la rivière Charente en gabarre, réplique des barges fluviales du XVIIIe siècle. Retour à La Rochelle.

PLACES LIMITÉES • Niveau de difficulté : 1 • Prix par personne : 190 €

<u>A noter :</u>

L'itinéraire ainsi que les escales peuvent être modifiés notamment en raison des conditions climatiques. Seul le commandant est habilité à prendre ces décisions. Le programme peut être modifié en raison de manifestations culturelles locales ou d'impératifs techniques.

Les excursions optionnelles peuvent être réservées auprès de nos services jusqu'à 1 mois avant le départ (ou à bord, mais sous réserve de disponibilité !). Elles seront réalisées si elles réunissent un minimum de 30 participants par excursion.

ORGANISATION

CROISIÈRE DE BORDEAUX A LISBONNE

Les richesses de la côte ibérique

Du 19 au 25 septembre 2021

VOTRE PROGRAMME D'EXCURSIONS OPTIONNELLES

Un grand choix d'excursions et 10 % de réduction si vous réservez, avant votre départ, une excursion à chaque escale.
Les excursions sont au choix et ne sont pas cumulables pour la même escale.

Niveaux de difficulté des excursions : facile (1) moyen (2) difficile (3)

Jour 2 – 20/09/2021 : SAINT-SEBASTIEN (Espagne)

EXCURSIONS EN OPTION :

SAINT-SÉBASTIEN ET DÉGUSTATION DE VIN

Située à proximité de la frontière française, Saint-Sébastien est considérée comme la perle de la mer Cantabrique. Route vers le Mont Igueldo qui offre une vue splendide sur la baie de la Concha. Promenade à pied dans les étroites ruelles pavées au cœur de la vieille ville en passant par la Mairie, la basilique Sainte-Marie du Chœur et la place de la Constitution avec ses nombreuses arcades et balcons. Ancienne place des arènes, elle accueille encore aujourd'hui la plupart des festivités et célébrations de la ville. Visite d'une célèbre cave à vin basque Txakoli et dégustation.

Niveau de difficulté : 1 • Prix par personne : 110 €

OU

SAINT-SÉBASTIEN ET FONTARRABIE

Départ pour le charmant village médiéval de Fontarrabie, situé sur la baie de Chingoudy et faisant face à la ville d'Hendaye. Promenade dans le centre historique qui regorge de superbes maisons basques aux balcons de bois peints de couleurs vives et d'impressionnants bâtiments comme le château de l'empereur Charles Quint. Passage à la Marina, ancien quartier de pêcheurs emblématique de la ville. Retour à Saint-Sébastien pour rejoindre le Mont Igueldo et son magnifique panorama. Découverte de la vieille ville et de ses monuments historiques.

Niveau de difficulté : 1 • Prix par personne : 70 €

Jour 3 – 21/09/2021 : BILBAO

EXCURSIONS EN OPTION :

DÉCOUVERTE DE BILBAO

Départ pour un tour en téléphérique au monumental pont suspendu de Biscaye, le plus vieux pont transbordeur du monde. Patrimoine mondial de l'UNESCO, il fut conçu par un disciple de Gustave Eiffel. Continuation jusqu'au mont Artxanda et son panorama exceptionnel sur la ville. Promenade dans la vieille ville en passant par l'Arenal, l'église San Nicolas, la place Neuve et le théâtre Arriaga. Cité industrielle à l'origine, Bilbao s'est consacrée avec passion aux arts au cours des deux dernières décennies. Aperçu du célèbre musée Guggenheim, ayant alimenté en grande partie ce virage culturel.

Niveau de difficulté : 1 • Prix par personne : 60 €

OU

BILBAO ET LE MUSÉE GUGGENHEIM

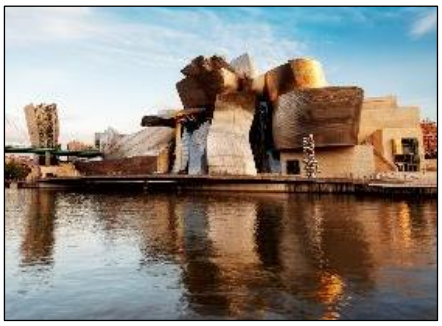

Visite du musée Guggenheim, magnifique chef-d'œuvre d'architecture avant-gardiste conçu par le Nord-Américain Frank Gehry. Composé de plaques de titane, il a fait de Bilbao un lieu incontournable des amateurs d'art moderne et contemporain. Depuis son inauguration en 1997, le musée Guggenheim et « Puppy », le chien fleuri de Jeff Koons situé à l'extérieur, sont devenus les symboles de la ville. Enfin, découverte du centre historique de Bilbao et ses principaux monuments.

Niveau de difficulté : 1 • Prix par personne : 80 €

Jour 4 – 22/09/2021 : LA COROGNE

EXCURSIONS EN OPTION :

MARCHE VERS SAINT-JACQUES-DE-COMPOSTELLE (journée entière, déjeuner inclus)

La matinée est consacrée à mettre vos pas dans ceux des pèlerins qui cheminent à pied vers Saint-Jacques-de-Compostelle depuis plus de 1 000 ans. Marche d'environ 4,5km sur l'un des différents tronçons du Camino francés dans le secteur de Melide. Route, chemin rural, piste ou sentier permettent de découvrir de nombreux témoins du patrimoine médiéval de la région, entre autres ponts moyenâgeux ou calvaires. Après le déjeuner, poursuite en autocar jusqu'à Saint-Jacques-de-Compostelle pour la visite de la cathédrale et son quartier historique exceptionnel.

PLACES LIMITÉES • Niveau de difficulté : 2 • Prix par personne : 140 €

OU

DÉCOUVERTE DE SAINT-JACQUES-DE-COMPOSTELLE (journée entière, déjeuner inclus)

Capitale de la Galice, la très belle cité de Saint-Jacques-de-Compostelle demeure un haut lieu de pèlerinage mais son attraction ne se limite pas aux seuls croyants, car le centre historique est une merveille de l'architecture médiévale. Déjeuner au restaurant et découverte à pied. Visite de la cathédrale, formidable exemple de l'art roman en Galice, dont le splendide portique de la Gloire datant du XIIe siècle, est unique en Europe. Promenade dans le vieux quartier dit « zone monumentale » pour découvrir la place de los Literarios, les belles échoppes moyenâgeuses, le portail des Platerias…

Niveau de difficulté : 1 • Prix par personne : 140 €

OU

DÉCOUVERTE DE LA COROGNE

Visite panoramique jusqu'à la plage de Riazor en empruntant l'avenue de la Marina et ses magnifiques façades de galeries vitrées, qui lui ont valu son nom de ville de cristal. Arrêt à la place principale Maria Pita, où se trouve le superbe hôtel de ville baroque. Puis, étape à la Tour de Hercule, ancien phare datant de l'époque romaine et l'un des plus vieux encore en activité en Europe. Véritable symbole, il est représenté sur le blason de la ville. Enfin, découverte des paysages pittoresques autour de la ville.

Niveau de difficulté : 1 • Prix par personne : 50 €

Jour 5 – 23/09/2021 : PORTO (Portugal)

EXCURSIONS EN OPTION :

PORTO ET LE FLEUVE DOURO (journée entière, déjeuner inclus)

Découverte des lieux emblématiques de la ville et visite du Palais de la Bourse au style néoclassique. Visite de l'église gothique Saint-François abritant de riches décorations baroques avant de rejoindre les points de vue de « Serra do Pilar » et « Foz do Douro » et leurs splendides panoramas sur le fleuve et la ville. Après le déjeuner, visite d'une cave à vin et dégustation de Porto. Enfin, promenade en bateau sur le Douro sous les six ponts de Porto, depuis le pont Arrabida jusqu'au pont de Freixo à l'extrême est de la ville.

Niveau de difficulté : 1 • Prix par personne : 140 €

OU

GUIMARÃES ET BRAGA (journée entière, déjeuner inclus)

Départ au nord-est de Porto pour rejoindre Guimarães, ville natale du premier roi du Portugal et véritable berceau de la nation. Visite du palais des ducs de Bragance, dont l'architecture évoque les châteaux de Bourgogne. Puis, promenade au cœur de la vieille ville avec ses ruelles paisibles en passant par l'ancienne place de l'Olivier jusqu'à l'antique Torre da Alfandega, où est gravé « Aqui Nasceu Portugal » (le Portugal est né ici). Après le déjeuner, route pour Braga et découverte de cette ville riche en histoire. Arrêt au sanctuaire Bon Jésus du Mont avec son incroyable escalier et sa vue imprenable sur la ville. Enfin, visite de la cathédrale, dont la construction a débuté au XIe siècle, et de son musée des arts sacrés.

Niveau de difficulté : 1 • Prix par personne : 120 €

OU

DÉCOUVERTE DE PORTO

Porto est une merveilleuse cité baroque dont le centre historique est inscrit au patrimoine mondial de l'UNESCO. Visite de l'impressionnante cathédrale, église forteresse du XIIe siècle dont la façade est percée d'une rosace romane et d'un portail baroque. Découverte ensuite de l'église Saint-François et ses riches décors baroques de bois doré. Enfin, passage du mythique pont Dom Luis, œuvre d'un disciple de Gustave Eiffel, pour la visite d'une cave à vin et d'une dégustation du fameux Porto.

Niveau de difficulté : 1 • Prix par personne : 60 €

Jour 6 – 24/09/2021 : LISBONNE

EXCURSIONS EN OPTION :

LISBONNE ET PROMENADE EN TRAM (journée entière, déjeuner inclus)

Départ pour une balade en tramway privatisé à la découverte des quartiers les plus pittoresques du centre-ville. Véritable symbole de Lisbonne, il est le moyen de transport traditionnel le plus prisé de la ville. Traversée à pied du vieux quartier médiéval de l'Alfama avec ses rues étroites, ses escaliers tortueux et ses façades carrelées. Arrêt à la cathédrale de Lisbonne, la plus ancienne église de la capitale datant du XIIe siècle. Route vers le parc des Nations et promenade en téléphérique le long du Tage. Déjeuner au restaurant et promenade à pied au parc des Nations, construit à l'occasion de l'Exposition universelle de 1988. Le site compte des monuments majeurs comme la tour Vasco de Gama, l'océanarium ou encore la gare Do Oriente. Visite du musée national de l'Azulejo, l'un des plus importants musées du Portugal, avec sa collection unique dédiée aux carreaux de faïence, témoignant de l'expression artistique de la culture portugaise.

PLACES LIMITÉES • Niveau de difficulté : 1 • Prix par personne : 140 €

OU

SINTRA, CABO DA ROCA ET CASCAIS (journée entière, déjeuner inclus)

Sintra est un trésor de vestiges, véritable témoin de l'histoire portugaise. Coin de paradis célébré par les poètes et classé au patrimoine mondial de l'UNESCO, Sintra fut le lieu de résidence privilégié des rois du Portugal et demeure le lieu de villégiature des grandes familles lisboètes. Visite du palais royal, symbole de la ville, avec sa silhouette singulière et ses deux cheminées coniques blanches hautes de 33 m. Le palais a gardé une partie du mobilier du temps des derniers rois. Temps libre et déjeuner au restaurant. Route vers Cabo da Roca, le point le plus occidental de l'Europe, offrant un panorama grandiose avec ses falaises tombant à pic dans l'océan Atlantique. Continuation vers Cascais et découverte individuelle de cette localité qui a su conserver le charme d'anciens villages de pêcheurs.

Niveau de difficulté : 1 • Prix par personne : 110 €

OU

DÉCOUVERTE DE LISBONNE

Tour panoramique en direction du Rossio, grande place bordée d'immeubles des XVIIIe et XIXe siècles, la majestueuse avenue de la Liberté aux trottoirs pavés de motifs noirs et blancs, la place du Commerce et la place Marquès de Pombal, centre névralgique de Lisbonne. Découverte de Belém, quartier lié aux découvertes maritimes du XVIe siècle. Arrêt à la tour de Belém et au monument des Découvertes suivi de la visite du monastère des Hiéronymites. Classé au patrimoine mondial de l'UNESCO, il constitue l'œuvre architecturale la plus aboutie du style manuélin.

Niveau de difficulté : 1 • Prix par personne : 60 €

À noter :

L'itinéraire ainsi que les escales peuvent être modifiés notamment en raison des conditions climatiques. Seul le commandant est habilité à prendre ces décisions. Le programme peut être modifié en raison de manifestations culturelles locales ou d'impératifs techniques.

Certaines destinations ou escales disposent d'un nombre limité de guides francophones ou ne disposent pas de guides francophones. Une traduction en français sera assurée pour garantir la francophonie de nos excursions.

Les excursions optionnelles peuvent être réservées auprès de nos services jusqu'à 1 mois avant le départ (ou à bord, mais sous réserve de disponibilité !). Elles seront réalisées si elles réunissent un minimum de 30 participants par excursion.

ORGANISATION

CROISIÈRE DE LISBONNE À DAKAR

Du 25 septembre au 5 octobre 2021

VOTRE PROGRAMME D'EXCURSIONS OPTIONNELLES

Un grand choix d'excursions et 10 % de réduction si vous réservez, avant votre départ, une excursion à chaque escale.
Les excursions sont au choix et ne sont pas cumulables pour la même escale.

Niveaux de difficulté des excursions : facile (1) moyen (2) difficile (3)

Jour 2 – 26/09/2021 : TANGER (Maroc)

EXCURSIONS EN OPTION :

TANGER LA BLANCHE

Départ à travers les splendides paysages de l'ouest pour rejoindre le mythique cap Spartel, promontoire au point de vue incontournable situé à l'entrée sud du détroit de Gibraltar. Poursuite aux grottes d'Hercule, étonnantes cavités naturelles dont le nom s'inspire de la légende du célère héros de la mythologie grecque. Retour à Tanger pour découvrir le quartier historique de la Kasbah, la vaste place du Grand Socco et le marché typique de fruits et légumes. Enfin, promenade dans la médina et son dédale de petites ruelles bordées de façades blanches et bleues. Dégustation de thé à la menthe avec pâtisseries marocaines et temps libre.

Niveau de difficulté : 1 • Prix par personne : 60 €

OU

DÉCOUVERTE DE TÉTOUAN

Inscrite au patrimoine mondial de l'UNESCO, la médina de Tétouan s'est développée sur les pentes abruptes du Djebel Dersa. La ville fut reconstruite au XVe siècle par les réfugiés musulmans en provenance d'Espagne après la Reconquista. Surnommée la fille de Grenade, son architecture et son art témoignent des fortes influences andalouses. Visite de l'école des Arts et Métiers, promenade dans la médina et découverte des lieux emblématiques de la ville : Bab el Okla, la place El Usaa, le palais royal (extérieur)… Dégustation de thé à la menthe avec pâtisseries marocaines.

Niveau de difficulté : 1 • Prix par personne : 70 €

OU

ASILAH L'ARTISTIQUE

En route le long de la côte atlantique avec ses superbes plages sauvages et villages de pêcheurs. Emprunte d'histoire et d'authenticité, Asilah fut conquise par les portugais au XVe siècle avant d'être reprise par les Espagnols. Au bord de la mer, de splendides remparts agrémentés de bastions encerclent la médina et contrastent avec la blancheur des maisons. Découverte de cette ville à la réputation culturelle mondiale qui abrite un quartier artistique aux nombreuses fresques murales. Dégustation de thé à la menthe avec pâtisseries marocaines.

Niveau de difficulté : 1 • Prix par personne : 60 €

Jour 3 – 27/09/2021 : CASABLANCA

EXCURSIONS EN OPTION :

RABAT IMPÉRIALE (journée entière, déjeuner inclus)

En route pour Rabat, capitale du Maroc au riche patrimoine historique. Découverte de l'esplanade du Palais Royal, bâti par les sultans alaouites et siège du gouvernement. Puis visite du site archéologique de Chellah, inscrit au patrimoine mondial de l'UNESCO, nécropole Mérinide située sur l'emplacement d'une ancienne cité phénicienne. Poursuite avec la visite du mausolée Mohamed V, père de l'indépendance marocaine et découverte de l'emblématique tour Hassan construite au XIIe siècle. Après le déjeuner, promenade à pied vers l'ancienne médina avec ses souks colorés jusqu'à la Kasbah d'Oudaya. Visite des magnifiques jardins andalous situés sur le site de l'ancien parc du palais et surplombant la rivière Bouregreg. Au retour, tour panoramique de Casablanca et arrêt à la mosquée Hassan II.

PLACES LIMITÉES • Niveau de difficulté : 1 • Prix par personne : 150 €

OU

MARRAKECH, LA VILLE ROUGE (journée entière, déjeuner inclus)

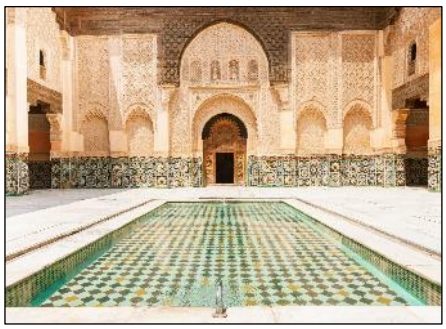

Départ en autocar (environ 3h) pour Marrakech, située au pied des montagnes de l'Atlas et ses sommets enneigés. Visite du magnifique jardin Majorelle aux couleurs uniques avant de rejoindre la mosquée de la Koutoubia et son imposant minaret de 67 mètres. Passage devant les remparts bâtis en pisé, véritable symbole de la ville. Continuation avec la visite du remarquable Palais de la Bahia, chef-d'œuvre d'architecture mauresque. Après le déjeuner, promenade dans la médina et ses célèbres souks en passant par la place animée de Jemaa El-Fna, cœur vibrant de la ville.

PLACES LIMITÉES • Niveau de difficulté : 2 • Prix par personne : 150 €

OU

CASABLANCA ET LA MOSQUÉE HASSAN II

La mosquée Hassan II est le plus grand monument religieux au monde après La Mecque. Il a fallu 3300 artisans marocains pour créer les somptueuses mosaïques, les sols en marbre et les splendides plafonds en bois. Elle possède également le minaret le plus haut du monde s'élevant à 200 mètres. Après cette visite, découverte de lieux emblématiques de Casablanca : le quartier résidentiel, l'esplanade du palais Royal, le marché aux olives, le quartier des Habous et le Marché Central. Enfin, petit temps libre à la place des Nations-Unies.

Niveau de difficulté : 1 • Prix par personne : 60 €

OU

EL JADIDA, CITÉ PORTUGAISE

Autrefois connue sous le nom de Mazagan, la ville fortifiée d'El Jadida a été fondée en 1513 par les Portugais sur les côtes de l'Atlantique. Elle est aujourd'hui inscrite au patrimoine mondial de l'UNESCO. Promenade dans la médina et sur les anciens remparts agrémentés de bastions offrant une vue magnifique sur la ville et la mer. Découverte de l'église de Notre-Dame-de-l'Assomption, datant du XVIe siècle et de style manuélin. Enfin, visite de la splendide citerne construite à l'origine pour être un arsenal. Cette vaste salle souterraine soutenue par 25 colonnes servit notamment de décor à Orson Wells pour le film Othello. Petit rafraîchissement avant le retour à Casablanca et arrêt à la mosquée Hassan II.

PLACES LIMITÉES • Niveau de difficulté : 1 • Prix par personne : 75 €

Jour 4 – 28/09/2021 : ESSAOUIRA

EXCURSIONS EN OPTION :

DÉCOUVERTE D'ESSAOUIRA

Ancien port phénicien, Essaouira était connue sous le nom de Mogador durant la domination portugaise. Promenade à pied depuis le charmant port de pêche et ses fortifications pour rejoindre la médina, inscrite au patrimoine mondial de l'UNESCO. Après avoir franchi la porte Bab El Marsa, balade le long des remparts et découverte de la Sqala, remarquable exemple d'architecture militaire européenne en Afrique du Nord. Après avoir exploré le vibrant centre historique, passage par le populaire et principal marché de la ville.

PLACES LIMITÉES • Niveau de difficulté : 2 • Prix par personne : 40 €

OU

ESSAOUIRA ET LE VIGNOBLE DU VAL D'ARGAN

Départ pour le village d'Ounagha et visite du domaine du Val d'Argan adossé au désert et dédié aux cépages de la vallée du Rhône. Découverte du processus de vinification et dégustation. Retour à Essaouira, modèle exceptionnel de ville fortifiée de la fin du XVIIIe siècle. Découverte des remparts et de la sqala inspirée par Vauban. Enfin, promenade au cœur de la splendide médina à travers ses ruelles étroites et ses souks.

PLACES LIMITÉES • Niveau de difficulté : 1 • Prix par personne : 90 €

Jour 5 – 29/09/2021 : ARRECIFE – LANZAROTE, ILES CANARIES (Espagne)

EXCURSIONS EN OPTION :

LE PARC NATIONAL DE TIMANFAYA

Départ pour les paysages lunaires époustouflants des célèbres montagnes de Feu du parc national de Timanfaya, entre coulées de lave pétrifiée, crevasses et cratères. Ce site volcanique exceptionnel a principalement été façonné par une série d'éruptions ayant eu lieu durant 6 ans à partir de 1730. Après une promenade à dos de chameau, découverte de la zone d'Islote de Hilario réputée pour ses anomalies thermiques. Puis en route pour les salines de la lagune de Janubio, plus grands marais salants de l'archipel. Dégustation de vin local à Yaiza et retour par la vallée viticole de La Geria.

Niveau de difficulté : 1 • Prix par personne : 70 €

OU

LANZAROTE ET MANRIQUE

En route vers le pittoresque village d'Haria à travers la vallée des milles palmiers et ses paysages verdoyants. Découverte de Jameos del Agua, des cavités souterraines spectaculaires nées de l'activité éruptive du volcan de la Corona. Le site a été aménagé en centre d'art, de culture et de tourisme par l'artiste et architecte local César Manrique. Poursuite avec un arrêt à la Maison Musée et au Monument au Paysan, œuvre d'art réalisée en l'honneur du travail des paysans insulaires. Enfin, visite de la maison de Manrique construite autour de bulles volcaniques naturelles, merveille d'harmonie entre nature et architecture.

Niveau de difficulté : 1 • Prix par personne : 80 €

Jour 6 – 30/09/2021 : LAS PALMAS – GRANDE CANARIE, ILES CANARIES

EXCURSIONS EN OPTION :

DÉCOUVERTE DE GRANDE CANARIE

Départ pour le cratère de Bandama et son impressionnante caldera de 1000 m de diamètre permettant d'imaginer comment se sont formées les îles Canaries. Depuis le belvédère, le panorama sur la côte et le massif intérieur à l'ouest est splendide. Puis en route pour la charmante petite ville de Teror à l'architecture coloniale. Elle abrite la basilique Notre-Dame du Pin et sa vierge, sainte patronne de l'île de Grande Canarie. Enfin, découverte du jardin botanique de la Marquesa datant de 1800, l'un des plus anciens de l'archipel. Au retour, arrêt point de vue sur la ville d'Altavista et son port.

Niveau de difficulté : 1 • Prix par personne : 70 €

OU

DÉCOUVERTE DE LAS PALMAS

Las Palmas possède un héritage culturel et historique important. Promenade au parc Doramas qui abrite le Pueblo Canario, un ensemble de maisons d'inspiration architecturale traditionnelle. Découverte de la vieille ville coloniale de Vegueta, avec ses petites ruelles et ses balcons en bois. Continuation avec la visite de la splendide Maison de Colomb où il aurait séjourné en 1492 pendant qu'un de ses navires était en cours de réparation. Enfin, passage par l'impressionnante cathédrale Santa Ana dont la construction a débuté au XVIe siècle puis par les jardins dédiés à la conservation de la flore des îles Canaries.

Niveau de difficulté : 1 • Prix par personne : 60 €

Jour 7 – 01/10/2021 : DAKHLA (Maroc)

EXCURSION EN OPTION :

DAKHLA AUTHENTIQUE (journée entière, déjeuner inclus)

Située dans une magnifique baie, Dakhla offre un accès privilégié au Sahara occidental et à la découverte de sa culture nomade. Départ en véhicule tout terrain le long de la côte pour une ferme ostréicole avec dégustation d'huîtres, incontournable dans la région. Continuation à travers les exceptionnels paysages lunaires du désert pour rejoindre la célèbre Dune Blanche. Façonnée par les vents, cette curiosité géologique est également le paradis des crabes violonistes et oiseaux migrateurs. Arrivée dans un village sahraoui pour un déjeuner traditionnel. La population nomade des Sahraouis est composée de nombreuses tribus aux coutumes et modes de vie assez homogènes. Découverte du folklore et de la culture millénaire de ce peuple du désert à l'hospitalité chaleureuse.

Niveau de difficulté : 1 • Prix par personne : 170 €

Jour 8 – 02/10/2021 : NAVIGATION

Profitez de cette journée de navigation pour participer aux activités proposées à bord. Petit déjeuner, déjeuner et dîner à bord.

Jour 9 – 03/10/2021 : DAKAR (Sénégal)

EXCURSION EN OPTION :

DÉCOUVERTE DE GORÉE

Classée au patrimoine mondial par l'UNESCO, l'île de Gorée au charme colonial et à l'atmosphère paisible fait vite oublier l'effervescence de Dakar. Découverte en 1444 par le navigateur portugais Denis Dias, elle a tenu un rôle prépondérant dans le commerce des esclaves durant 3 siècles. C'est aujourd'hui un lieu-symbole de la mémoire de la traite atlantique. Après une traversée en ferry, visite de la Maison des esclaves, de l'église Saint-Charles, du Musée Historique du Sénégal et des ateliers de peintres. Promenade dans les ruelles étroites aux maisons couleurs pastel et bougainvillées chatoyants.

Niveau de difficulté : 2 • Prix par personne : 65 €

Jour 10 – 04/10/2021 : DAKAR

EXCURSIONS EN OPTION :

DÉCOUVERTE DE DAKAR

Départ pour un tour panoramique de la capitale du Sénégal et découverte du quartier du Plateau : la gare ferroviaire, l'hôtel de ville, la place de l'Indépendance, le Palais présidentiel… Passage par la route de la corniche et sa vue sur l'île de Gorée jusqu'au phare des Mamelles. Arrêt à l'impressionnant monument de la Renaissance Africaine, haut de 52 mètres. Enfin, visite du vibrant et populaire marché artisanal de Soumbédioune.

Niveau de difficulté : 1 • Prix par personne : 50 €

OU

LE LAC ROSE

Entre dunes et océan, ce lac salé émerveille par ses teintes mauves évoluant au fil de la journée. Après un tour du lac, arrêt chez les ramasseurs de sel qui exploite cette source intarissable depuis les années 70. Pour se protéger contre la salinité, ils s'enduisent le corps de beurre de karité. Puis, visite d'un village peulh, ethnie du Sahel dont l'implantation géographique est liée à la transhumance de leurs élevages. Possibilité de baignade ou découverte du petit village artisanal.

Niveau de difficulté : 1 • Prix par personne : 60 €

OU

LA RÉSERVE NATURELLE DE BANDIA

Départ en direction de la splendide réserve privée de Bandia. Safari en compagnie d'un guide animalier dans cet espace naturel qui accueille un grand nombre d'animaux en semi-liberté : singes, antilopes, phacochères, autruches, girafes, rhinocéros, crocodiles, tortues, varans.… Découverte des pyramides de l'ethnie Sérère ainsi que d'un baobab millénaire jadis sépulture de griots, caste dépositaire de la culture orale et réputée être en relation avec les esprits.

PLACES LIMITÉES • Niveau de difficulté : 2 • Prix par personne : 120 €

À noter :

L'itinéraire ainsi que les escales peuvent être modifiés notamment en raison des conditions climatiques. Seul le commandant est habilité à prendre ces décisions. Le programme peut être modifié en raison de manifestations culturelles locales ou d'impératifs techniques.

Certaines destinations ou escales disposent d'un nombre limité de guides francophones ou ne disposent pas de guides francophones. Une traduction en français sera assurée pour garantir la francophonie de nos excursions.
Les excursions optionnelles peuvent être réservées auprès de nos services jusqu'à 1 mois avant le départ (ou à bord, mais sous réserve de disponibilité !). Elles seront réalisées si elles réunissent un minimum de 30 participants par excursion.